



EDELMANN
FAHRZEUGHANDEL GMBH

- Auto
- Lieferwagen
- Lastwagen
- Baumaschinen

Haslistrasse 42, CH-4600 Olten
Mobile: **+41 79 231 23 81**
Telefon: +41 62 291 46 36
Fax: +41 62 291 46 37
E-Mail: info@e-truck.ch



Visit us under www.e-truck.ch



Visit us under www.e-truck.ch



Visit us under www.e-truck.ch

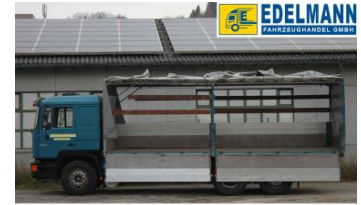

Visit us under www.e-truck.ch

<u>N. veicolo</u>	5199	<u>Combustibile</u>	Diesel
<u>Categoria</u>	Camion da 16 000 kg fino a 44 000 kg di peso complessivo		
<u>Marca</u>	MAN	<u>Tipo</u>	25.372 FNL
<u>Prezzo CHF</u>	15'900.00 senza IVA	<u>1a messa in circ.</u>	09.1992
<u>Prezzo EUR</u>	14'455.00 senza IVA	<u>Ultimo controllo veicoli</u>	01.2013
<u>Km</u>	360'706	<u>Certificato di proprietà</u>	3M22 01 M
<u>Colore</u>	blu grigio	<u>Trasmissione</u>	6 x 2
<u>Passo</u>	5200 mm	<u>Cilindri</u>	6
<u>Pneumatici</u>	315/80 R 22.5	<u>Stato pneumatici</u>	80% 90% 70% % %
<u>Sospensione</u>	Sospensione anteriore a balestra, posteriore pneumatica		
<u>Tipo di cabina</u>	Cabina a 2 letti		
<u>Posti</u>	2	<u>Carico utile</u>	15000 kg
<u>Peso complessivo</u>	25000 kg	<u>Peso dell'autotreno</u>	40000 kg
<u>Larghezza veicolo</u>	2500 mm	<u>Motore</u>	11961ccm
<u>Potenza</u>	372 PS	<u>Norma gas di scarico</u>	EURO 1
<u>Cambio</u>	Cambio manuale 16 marce	<u>Assi</u>	3 assi
<u>Carrozzeria</u>	Ponte e struttura telone	<u>Anno</u>	1992
<u>Marca</u>		<u>Mis.int.(Lu x La x A=V) mm</u>	7000x2430x2150=36.57m3
<u>Osservazioni</u>		<u>Mis.trasp.(Lu x La x A) mm</u>	9400x2500x3500
<u>Tipo veicolo</u>	Occasione	<u>Stato generale</u>	In ottimo stato
<u>Accessori</u>	Gancio di traino con freni a norma CH, sistema anti bloccaggio (ABS), Dispositivo di bloccaggio del differenziale, Specchietto riscaldabile elettricamente, Specchietto regolabile elettricamente, Assali EU, Pianale in legno con occhielli di fissaggio, Freno motore, Servosterzo, Riscaldamento supplementare, Freni Telma,		

Argomenti vendita il veicolo è in parte classificati, Veicolo di prima mano, veicoli economico, ottime condizioni, Prezzo pronta consegna, excl. 7.7% IVA. Per le vendite di veicoli destinati all'esportazione è necessario pagare un deposito per l'IVA, che viene rimborsato dopo la restituzione del modulo originale,

Le nostre Condizioni Generali (CG) sono parte integrante del contratto.